



Presupuesto de Egresos 2024, conforme a lo publicado en el POEJ Propuesta de Distribución por Capítulos

Capítulo	Concepto	Presupuesto de Egresos 2024 Techo notificado ¹
1000	SERVICIOS PERSONALES	\$33,929,865.00
2000	MATERIALES Y SUMINISTROS	\$259,000.00
3000	SERVICIOS GENERALES	\$3,855,500.00
5000	BIENES MUEBLES, INMUEBLES E INTANGIBLES.	\$495,100.00
TOTAL		\$ 38,539,465.00

¹ Presupuesto de Egresos para el Ejercicio Fiscal 2024, publicado en el POEJ con fecha 14 de diciembre de 2023.

RECURSOS CPS 2024

Capítulo	Concepto	Presupuesto de Egresos 2024 Techo notificado ¹
3000	SERVICIOS GENERALES CONTRAPESTRACIÓN PECUNIARIA	\$6,155,075.00
TOTAL		\$6,155,075.00

¹ Presupuesto de Egresos para el Ejercicio Fiscal 2024, publicado en el POEJ con fecha 14 de diciembre de 2023.

Presupuesto de Egresos 2024, conforme a lo publicado en el POEJ

RECURSOS CPS 2024
Programa Presupuestario 827
"Vinculación Institucional, Formación, Investigación y Divulgación en Materia Anticorrupción"

Capítulo	Concepto	Presupuesto de Egresos 2024 Techo notificado ¹
3000	SERVICIOS GENERALES CONTRAPRESTACIÓN PECUNIARIA	\$6,155,075.00
TOTAL		\$6,155,075.00

¹Presupuesto de Egresos para el Ejercicio Fiscal 2024, publicado en el POEJ con fecha 14 de diciembre de 2023.

Desglose de pago por integrante del CPS

Bruto	IVA	ISR Retenido	Total Neto
\$88,435.00	\$14,149.60	\$8,843.50	\$93,741.10

El importe neto a recibir por integrante del CPS puede variar de acuerdo al ISR que se retiene, esto de acuerdo al régimen fiscal al que pertenece. (RESICO, Actividad Empresarial y Profesional)

Nombre	Régimen	Bruto	IVA	ISR Retenido	Total Neto
DAVID GOMEZ ALVAREZ PEREZ	Personas Físicas con Actividades Empresariales y Profesionales	\$88,435.00	\$14,149.60	\$8,843.50	\$93,741.10
MONICA LIZETH RUIZ PRECIADO	Régimen Simplificado de Confianza	\$88,435.00	\$14,149.60	\$1,105.44	\$101,479.16
NEYRA JOSEFA GODOY RODRIGUEZ	Personas Físicas con Actividades Empresariales y Profesionales	\$88,435.00	\$14,149.60	\$8,843.50	\$93,741.10
MIGUEL ANGEL HERNANDEZ VELAZQUEZ	Régimen Simplificado de Confianza	\$88,435.00	\$14,149.60	\$1,105.44	\$101,479.16
PEDRO VICENTE VIVEROS REYES	Régimen Simplificado de Confianza	\$88,435.00	\$14,149.60	\$1,105.44	\$101,479.16

Presupuesto de Egresos 2024

Capítulo 1000 por partida específica

Capítulo	Concepto	Presupuesto de Egresos 2024 Techo notificado
1000	SERVICIOS PERSONALES	\$33,929,865.00

Partida específica	Partida Genérica	Presupuesto de Egresos 2024
113	Sueldos base al personal permanente	
1131	Sueldo base	\$19,498,800.00
121	Honorarios asimilables a salarios	
1211	Honorarios asimilables a salarios	\$2,908,800.00
131	Primas por años de servicios efectivos prestados	
1311	Prima quinquenal por años de servicios efectivos prestados	\$74,600.00
132	Primas de Vacaciones, dominical y gratificación de fin de año	
1321	Prima vacacional y dominical	\$271,800.00
1322	Aguinaldo	\$3,597,900.00
141	Aportaciones de seguridad social	
1411	Cuotas al IMSS	\$948,000.00
142	Aportaciones a fondos de vivienda	
1421	Cuotas para la vivienda	\$601,200.00
143	Aportaciones al sistema para el retiro	
1431	Cuotas a pensiones	\$3,436,800.00
1432	Cuotas para el sistema de ahorro para el retiro	\$417,600.00
144	Aportaciones para seguros	
1441	Cuotas para el seguro de vida del personal	\$165,000.00
152	Indemnizaciones	
1521	Indemnizaciones por separación	\$144,000.00
161	Previsiones de carácter laboral, económica y de seguridad social	
1611	Impacto al salario en el transcurso del año	\$200,000.00
1612	Otras medidas de carácter laboral y económico	\$15,565.00
171	Estímulos	
1712	Ayuda para despensa	\$890,400.00
1713	Ayuda para pasajes	\$679,200.00
1715	Estímulo por el día del servidor público	\$80,200.00
		\$33,929,865.00

**Presupuesto de egresos 2024, conforme a lo publicado en el POEJ
Capítulo 1000 Plantilla de Personal Permanente (Estructura)**

Puesto	Nivel	Número de plazas
Secretario Técnico de la SE	30	1
Director	26	3
Titular de Unidad	25	3
Coordinador de Administración	24	1
Coordinador de Asuntos Jurídicos	24	1
Coordinador K	23	2
Coordinador	21	1
Coordinador de la Oficina del Secretario Técnico	21	1
Titular del Órgano Interno de Control	20	1
Titular de la Unidad de Transparencia	20	1
Coordinador Especializado K	20	1
Colaborador Especializado	20	1
Analista Especializado	18	3
Jefe de Departamento	18	6
Jefe de Área B	17	9
Técnico Auxiliar 8hs (B)	15	4
Técnico Auxiliar 6hs	15	1
Secretario Particular	17	1
Técnico en Servicios y Mantenimiento 6hrs	10	1
Chofer Especializado	11	1
Chofer Mensajero	5	1
Auxiliar Intendencia	1	2
Total		46

REMUNERACIONES MENSUALES POR PUESTO PARA EL EJERCICIO FISCAL 2024 PARA EL PERSONAL DE ESTRUCTURA									
NIVEL	PUESTO	PERCEPCIONES			TOTAL BRUTO	IPEJAL	ISR	DEDUCCIONES	SUELDO NETO MENSUAL
		SUELDO	DESPENSA	TRANSPORTE					
30	Secretario Técnico de la SE	\$114,551.10	\$4,097.00	\$2,860.00	\$121,508.10	\$13,173.38	\$31,469.71	\$44,643.09	\$76,865.01
26	Director	\$69,445.20	\$2,544.00	\$1,794.00	\$73,783.20	\$7,986.20	\$16,601.95	\$24,588.15	\$49,195.05
25	Titular de Unidad	\$62,968.20	\$2,288.00	\$1,617.00	\$66,873.20	\$7,241.34	\$14,528.95	\$21,770.29	\$45,102.91
24	Coordinador de Administración	\$55,131.00	\$2,057.00	\$1,457.00	\$58,645.00	\$6,340.07	\$12,060.49	\$18,400.56	\$40,244.45
24	Coordinador de Asuntos Jurídicos	\$55,131.00	\$2,057.00	\$1,457.00	\$58,645.00	\$6,340.07	\$12,060.49	\$18,400.56	\$40,244.45
23	Coordinador K	\$47,094.00	\$1,920.00	\$1,376.00	\$50,390.00	\$5,415.81	\$9,583.99	\$14,999.80	\$35,390.20
21	Coordinador	\$39,023.10	\$1,808.00	\$1,299.00	\$42,130.10	\$4,487.66	\$7,566.29	\$12,053.95	\$30,076.15
21	Coordinador de la Oficina del Secretario Técnico	\$39,023.10	\$1,808.00	\$1,299.00	\$42,130.10	\$4,487.66	\$7,566.29	\$12,053.95	\$30,076.15
20	Titular del Órgano Interno de Control	\$35,981.10	\$1,680.00	\$1,191.00	\$38,852.10	\$4,137.83	\$6,795.31	\$10,933.14	\$27,918.96
20	Titular de la Unidad de Transparencia	\$35,981.10	\$1,680.00	\$1,191.00	\$38,852.10	\$4,137.83	\$6,795.31	\$10,933.14	\$27,918.96
20	Coordinador Especializado K	\$35,981.10	\$1,680.00	\$1,191.00	\$38,852.10	\$4,137.83	\$6,795.31	\$10,933.14	\$27,918.96
20	Colaborador Especializado	\$35,981.10	\$1,680.00	\$1,191.00	\$38,852.10	\$4,137.83	\$6,795.31	\$10,933.14	\$27,918.96
18	Analista Especializado	\$29,714.10	\$1,465.00	\$1,107.00	\$32,286.10	\$3,417.12	\$5,250.99	\$8,668.11	\$23,617.99
18	Jefe de Departamento	\$29,714.10	\$1,465.00	\$1,107.00	\$32,286.10	\$3,417.12	\$5,250.99	\$8,668.11	\$23,617.99
17	Jefe de Área B	\$25,729.20	\$1,286.00	\$1,057.00	\$28,072.20	\$2,958.86	\$4,328.22	\$7,287.08	\$20,785.12
15	Técnico Auxiliar 8hs (B)	\$20,272.20	\$1,206.00	\$975.00	\$22,453.20	\$2,331.30	\$3,128.01	\$5,459.31	\$16,993.89
15	Técnico Auxiliar 6hs	\$15,204.00	\$905.00	\$731.00	\$16,840.00	\$1,748.46	\$1,929.03	\$3,677.49	\$13,162.51
17	Secretario Particular	\$25,729.20	\$1,286.00	\$1,057.00	\$28,072.20	\$2,958.86	\$4,328.22	\$7,287.08	\$20,785.12
10	Técnico en Servicios y Mantenimiento 6hrs	\$12,686.00	\$784.00	\$664.00	\$14,134.00	\$1,458.89	\$1,397.59	\$2,856.48	\$11,277.52
11	Chofer Especializado	\$17,684.00	\$1,093.00	\$899.00	\$19,676.00	\$2,033.66	\$2,534.80	\$4,568.46	\$15,107.54
5	Chofer Mensajero	\$14,360.10	\$815.00	\$716.00	\$15,891.10	\$1,651.41	\$1,726.34	\$3,377.75	\$12,513.35
1	Auxiliar Intendencia	\$9,745.00	\$538.00	\$500.00	\$10,783.00	\$1,120.68	\$856.09	\$1,976.77	\$8,806.24

Todos los cálculos aquí presentados se realizaron con tablas de ISR 2024, UMA 2024 y Tabulador de Sueldos 2024 para Servidores Públicos, autorizado para este ejercicio y publicado en el POEJ 14 de diciembre de 2023.

CAPÍTULO 1000
PLANTILLA PERSONAL DE ESTRUCTURA
COSTO POR PUESTO (DESGLOSE)

Nivel	Puesto	Área de adscripción	Jornada	Tipo	Programa	Componente	Percepciones			Obligaciones Patronales				Prestaciones anuales				Quinquenio (2 veces el sueldo diario vigente)	Costo anual
							Sueldo anual	Despensa anual	Transporte anual	Cuota a Pensiones anual 17.5%	Cuota para la Vivienda anual (3%)	SEDAR anual 2%	Cuota MSS anual	Aguinaldo anual	ISPT aguinaldo anual	Prima vacacional anual	Bono servidor público anual		
30	Secretario Técnico	OST	8 horas	Confianza	926	F1	\$1,375,200.00	\$49,200.00	\$34,800.00	\$241,200.00	\$42,000.00	\$27,600.00	\$31,200.00	\$191,000.00	\$96,800.00	\$19,100.00	\$0.00	\$0.00	\$2,108,100.00
26	Director de Tecnologías y Plataformas	DTP	8 horas	Confianza	926	F2	\$834,000.00	\$31,200.00	\$21,600.00	\$146,400.00	\$25,200.00	\$16,800.00	\$31,200.00	\$115,800.00	\$48,300.00	\$11,600.00	\$0.00	\$0.00	\$1,282,100.00
26	Director de Prospectiva y Políticas Públicas	DPPP	8 horas	Confianza	926	F6	\$834,000.00	\$31,200.00	\$21,600.00	\$146,400.00	\$25,200.00	\$16,800.00	\$31,200.00	\$115,800.00	\$48,300.00	\$11,600.00	\$0.00	\$0.00	\$1,282,100.00
26	Director de Coordinación Interinstitucional	DCI	8 horas	Confianza	926	F3	\$834,000.00	\$31,200.00	\$21,600.00	\$146,400.00	\$25,200.00	\$16,800.00	\$31,200.00	\$115,800.00	\$48,300.00	\$11,600.00	\$0.00	\$0.00	\$1,282,100.00
25	Titular de la Unidad de Desarrollo de Sistemas y Soluciones	DTP	8 horas	Confianza	926	F2	\$756,000.00	\$27,600.00	\$20,400.00	\$133,200.00	\$22,800.00	\$15,600.00	\$30,000.00	\$105,000.00	\$43,700.00	\$10,500.00	\$0.00	\$0.00	\$1,164,800.00
25	Titular de la Unidad de Coordinación Interinstitucional Municipal	DCI	8 horas	Confianza	926	F3	\$756,000.00	\$27,600.00	\$20,400.00	\$133,200.00	\$22,800.00	\$15,600.00	\$30,000.00	\$105,000.00	\$43,700.00	\$10,500.00	\$0.00	\$0.00	\$1,164,800.00
25	Titular de la Unidad de Coordinación Interinstitucional Estatal	DCI	8 horas	Confianza	926	F3	\$756,000.00	\$27,600.00	\$20,400.00	\$133,200.00	\$22,800.00	\$15,600.00	\$30,000.00	\$105,000.00	\$43,700.00	\$10,500.00	\$0.00	\$0.00	\$1,164,800.00
24	Coordinador de Administración	CA	8 horas	Confianza	826	F1	\$662,400.00	\$25,200.00	\$18,000.00	\$116,400.00	\$20,400.00	\$14,400.00	\$27,600.00	\$91,900.00	\$38,100.00	\$9,200.00	\$0.00	\$0.00	\$1,023,600.00
24	Coordinador de Asuntos Jurídicos	CAJ	8 horas	Confianza	826	F2	\$662,400.00	\$25,200.00	\$18,000.00	\$116,400.00	\$20,400.00	\$14,400.00	\$27,600.00	\$91,900.00	\$38,100.00	\$9,200.00	\$0.00	\$0.00	\$1,023,600.00
23	Coordinador de Desarrollo de Capacidades	DCI	8 horas	Confianza	926	F3	\$565,200.00	\$24,000.00	\$16,800.00	\$99,600.00	\$18,000.00	\$12,000.00	\$26,400.00	\$78,500.00	\$32,300.00	\$7,900.00	\$0.00	\$0.00	\$880,700.00
23	Coordinador de Fomento a la Cultura de la Integridad	CFCI	8 horas	Confianza	926	F1	\$565,200.00	\$24,000.00	\$16,800.00	\$99,600.00	\$18,000.00	\$12,000.00	\$26,400.00	\$78,500.00	\$32,300.00	\$7,900.00	\$0.00	\$0.00	\$880,700.00
21	Coordinador de Análisis de Riesgos	DPPP	8 horas	Confianza	926	F1	\$469,200.00	\$22,800.00	\$15,600.00	\$82,800.00	\$14,400.00	\$9,600.00	\$25,200.00	\$65,100.00	\$16,800.00	\$6,600.00	\$0.00	\$0.00	\$728,100.00
21	Coordinador de la Oficina del Secretario Técnico	COST	8 horas	Confianza	926	F1	\$469,200.00	\$22,800.00	\$15,600.00	\$82,800.00	\$14,400.00	\$9,600.00	\$25,200.00	\$65,100.00	\$16,800.00	\$6,600.00	\$0.00	\$0.00	\$728,100.00
20	Titular del Órgano Interno de Control	OIC	8 horas	Confianza	826	F4	\$432,000.00	\$20,400.00	\$14,400.00	\$75,600.00	\$13,200.00	\$9,600.00	\$21,600.00	\$60,000.00	\$15,500.00	\$6,000.00	\$0.00	\$0.00	\$668,300.00
20	Coordinador de Operación y Servicios	DTP	8 horas	Confianza	926	F2	\$432,000.00	\$20,400.00	\$14,400.00	\$75,600.00	\$13,200.00	\$9,600.00	\$21,600.00	\$60,000.00	\$15,500.00	\$6,000.00	\$0.00	\$0.00	\$668,300.00
20	Titular de la Unidad de Transparencia	UT	8 horas	Confianza	826	F3	\$432,000.00	\$20,400.00	\$14,400.00	\$75,600.00	\$13,200.00	\$9,600.00	\$21,600.00	\$60,000.00	\$15,500.00	\$6,000.00	\$0.00	\$0.00	\$668,300.00
20	Colaborador Especializado	DPPP	8 horas	Confianza	926	F6	\$432,000.00	\$20,400.00	\$14,400.00	\$75,600.00	\$13,200.00	\$9,600.00	\$21,600.00	\$60,000.00	\$15,500.00	\$6,000.00	\$0.00	\$0.00	\$668,300.00
18	Analista Especializado	CA	8 horas	Confianza	826	F1	\$357,600.00	\$18,000.00	\$14,400.00	\$62,400.00	\$10,800.00	\$7,200.00	\$19,200.00	\$49,600.00	\$12,700.00	\$5,000.00	\$0.00	\$0.00	\$556,900.00

Documento en
proceso de firma

CAPÍTULO 1000
PLANTILLA PERSONAL DE ESTRUCTURA
COSTO POR PUESTO (DESGLOSE)

Nivel	Puesto	Área de adscripción	Jornada	Tipo	Programa	Componente	Percepciones			Obligaciones Patronales				Prestaciones anuales				Quinquenio (2 veces el sueldo diario vigente)	Costo anual
							Sueldo anual	Despensa anual	Transporte anual	Cuota a Pensiones anual 17.5%	Cuota para la Vivienda anual (3%)	SEDAR anual 2%	Cuota MSS anual	Aguinaldo anual	ISPT aguinaldo anual	Prima vacacional anual	Bono servidor público anual		
18	Analista especializado	DCI	8 horas	Confianza	926	F3	\$357,600.00	\$18,000.00	\$14,400.00	\$62,400.00	\$10,800.00	\$7,200.00	\$19,200.00	\$49,600.00	\$12,700.00	\$5,000.00	\$0.00	\$0.00	\$556,900.00
18	Jefa de Departamento de Recursos Financieros	CA	8 horas	Confianza	826	F1	\$357,600.00	\$18,000.00	\$14,400.00	\$62,400.00	\$10,800.00	\$7,200.00	\$19,200.00	\$49,600.00	\$12,700.00	\$5,000.00	\$0.00	\$0.00	\$556,900.00
18	Jefe de Departamento de lo Contencioso Administrativo	CAJ	8 horas	Confianza	826	F2	\$357,600.00	\$18,000.00	\$14,400.00	\$62,400.00	\$10,800.00	\$7,200.00	\$19,200.00	\$49,600.00	\$12,700.00	\$5,000.00	\$0.00	\$0.00	\$556,900.00
18	Jefe de Departamento de Recursos Humanos	CA	8 horas	Confianza	826	F1	\$357,600.00	\$18,000.00	\$14,400.00	\$62,400.00	\$10,800.00	\$7,200.00	\$19,200.00	\$49,600.00	\$12,700.00	\$5,000.00	\$0.00	\$0.00	\$556,900.00
18	Jefe de Departamento de Consultoría Jurídica	CAJ	8 horas	Confianza	826	F2	\$357,600.00	\$18,000.00	\$14,400.00	\$62,400.00	\$10,800.00	\$7,200.00	\$19,200.00	\$49,600.00	\$12,700.00	\$5,000.00	\$0.00	\$0.00	\$556,900.00
18	Jefe de departamento de Recursos Materiales	CA	8 horas	Confianza	826	F1	\$357,600.00	\$18,000.00	\$14,400.00	\$62,400.00	\$10,800.00	\$7,200.00	\$19,200.00	\$49,600.00	\$12,700.00	\$5,000.00	\$0.00	\$0.00	\$556,900.00
18	Analista Especializado	DPPP	8 horas	Base	826	F3	\$357,600.00	\$18,000.00	\$14,400.00	\$62,400.00	\$10,800.00	\$7,200.00	\$19,200.00	\$49,600.00	\$12,700.00	\$5,000.00	\$0.00	\$0.00	\$556,900.00
18	Jefe de Archivo	CA	8 horas	Confianza	826	F1	\$357,600.00	\$18,000.00	\$14,400.00	\$62,400.00	\$10,800.00	\$7,200.00	\$19,200.00	\$49,600.00	\$12,700.00	\$5,000.00	\$0.00	\$0.00	\$556,900.00
17	Jefe de Diseño y Producción Audiovisual	CFCI	8 horas	Base	926	F1	\$309,600.00	\$15,600.00	\$13,200.00	\$55,200.00	\$9,600.00	\$7,200.00	\$18,000.00	\$42,900.00	\$10,900.00	\$4,300.00	\$0.00	\$0.00	\$486,500.00
17	Jefe de Seguimiento y Evaluación	DPPP	8 horas	Base	826	F3	\$309,600.00	\$15,600.00	\$13,200.00	\$55,200.00	\$9,600.00	\$7,200.00	\$18,000.00	\$42,900.00	\$10,900.00	\$4,300.00	\$0.00	\$0.00	\$486,500.00
17	Jefe del Área Investigadora	OIC	8 horas	Confianza	826	F4	\$309,600.00	\$15,600.00	\$13,200.00	\$55,200.00	\$9,600.00	\$7,200.00	\$18,000.00	\$42,900.00	\$10,900.00	\$4,300.00	\$0.00	\$0.00	\$486,500.00
17	Jefe de desarrollo de Software de Frontend	DTP	8 horas	Base	926	F2	\$309,600.00	\$15,600.00	\$13,200.00	\$55,200.00	\$9,600.00	\$7,200.00	\$18,000.00	\$42,900.00	\$10,900.00	\$4,300.00	\$0.00	\$0.00	\$486,500.00
17	Jefe de desarrollo de Software de Backend	DTP	8 horas	Base	926	F2	\$309,600.00	\$15,600.00	\$13,200.00	\$55,200.00	\$9,600.00	\$7,200.00	\$18,000.00	\$42,900.00	\$10,900.00	\$4,300.00	\$0.00	\$0.00	\$486,500.00
17	Jefe de Transparencia y Protección de Datos Personales	UT	8 horas	Base	826	F3	\$309,600.00	\$15,600.00	\$13,200.00	\$55,200.00	\$9,600.00	\$7,200.00	\$18,000.00	\$42,900.00	\$10,900.00	\$4,300.00	\$0.00	\$0.00	\$486,500.00
17	Jefe de Auditoría, Promoción, Evaluación, Fortalecimiento y Control Interno	OIC	8 horas	Confianza	826	F4	\$309,600.00	\$15,600.00	\$13,200.00	\$55,200.00	\$9,600.00	\$7,200.00	\$18,000.00	\$42,900.00	\$10,900.00	\$4,300.00	\$0.00	\$0.00	\$486,500.00
17	Jefe del Departamento del Área Sustanciadora	OIC	8 horas	Confianza	826	F4	\$309,600.00	\$15,600.00	\$13,200.00	\$55,200.00	\$9,600.00	\$7,200.00	\$18,000.00	\$42,900.00	\$10,900.00	\$4,300.00	\$0.00	\$0.00	\$486,500.00
17	Jefe de Seguimiento Estatal	DCI	8 horas	Base	926	F3	\$309,600.00	\$15,600.00	\$13,200.00	\$55,200.00	\$9,600.00	\$7,200.00	\$18,000.00	\$42,900.00	\$10,900.00	\$4,300.00	\$0.00	\$0.00	\$486,500.00
17	Secretario Particular	COST	8 horas	Confianza	926	F1	\$309,600.00	\$15,600.00	\$13,200.00	\$55,200.00	\$9,600.00	\$7,200.00	\$18,000.00	\$42,900.00	\$10,900.00	\$4,300.00	\$0.00	\$0.00	\$486,500.00
15	Auxiliar Técnico (8 horas)	COST	8 horas	Base	926	F1	\$243,600.00	\$15,600.00	\$12,000.00	\$43,200.00	\$8,400.00	\$6,000.00	\$15,600.00	\$33,800.00	\$8,400.00	\$3,400.00	\$10,200.00	\$16,300.00	\$416,500.00
15	Auxiliar Técnico (8 horas)	DPPP	8 horas	Base	926	F6	\$243,600.00	\$15,600.00	\$12,000.00	\$43,200.00	\$8,400.00	\$6,000.00	\$15,600.00	\$33,800.00	\$8,400.00	\$3,400.00	\$10,200.00	\$16,300.00	\$416,500.00

CAPÍTULO 1000
PLANTILLA PERSONAL DE ESTRUCTURA
COSTO POR PUESTO (DESGLOSE)

Nivel	Puesto	Área de adscripción	Jornada	Tipo	Programa	Componente	Percepciones			Obligaciones Patronales				Prestaciones anuales				Quinquenio (2 veces el sueldo diario vigente)	Costo anual
							Sueldo anual	Despensa anual	Transporte anual	Cuota a Pensiones anual 17.5%	Cuota para la Vivienda anual (3%)	SEDAR anual 2%	Cuota MSS anual	Aguinaldo anual	ISPT aguinaldo anual	Prima vacacional anual	Bono servidor público anual		
15	Auxiliar Técnico (8 horas)	CA	8 horas	Base	826	F3	\$243,600.00	\$15,600.00	\$12,000.00	\$43,200.00	\$8,400.00	\$6,000.00	\$15,600.00	\$33,800.00	\$8,400.00	\$3,400.00	\$10,200.00	\$0.00	\$400,200.00
15	Auxiliar Técnico (6 horas)	DCI	8 horas	Base	926	F3	\$183,600.00	\$12,000.00	\$9,600.00	\$32,400.00	\$6,000.00	\$4,800.00	\$13,200.00	\$25,400.00	\$6,100.00	\$2,600.00	\$7,700.00	\$0.00	\$303,400.00
15	Auxiliar Técnico (8 horas)	DTP	8 horas	Base	926	F2	\$243,600.00	\$15,600.00	\$12,000.00	\$43,200.00	\$8,400.00	\$6,000.00	\$15,600.00	\$33,800.00	\$8,400.00	\$3,400.00	\$10,200.00	\$16,300.00	\$416,500.00
11	Chofer Especializado	COST	8 horas	Base	923	F1	\$199,200.00	\$12,000.00	\$10,800.00	\$36,000.00	\$6,000.00	\$4,800.00	\$13,200.00	\$27,700.00	\$6,700.00	\$2,800.00	\$8,300.00	\$14,200.00	\$341,700.00
10	Técnico en Servicios y Mantenimiento	CA	8 horas	Base	826	F1	\$152,400.00	\$9,600.00	\$8,400.00	\$27,600.00	\$4,800.00	\$3,600.00	\$12,000.00	\$21,200.00	\$4,000.00	\$2,200.00	\$6,400.00	\$0.00	\$252,200.00
5	Chofer mensajero	CA	8 horas	Base	826	F1	\$172,800.00	\$10,800.00	\$9,600.00	\$31,200.00	\$6,000.00	\$3,600.00	\$13,200.00	\$24,000.00	\$5,700.00	\$2,400.00	\$7,200.00	\$11,500.00	\$298,000.00
1	Auxiliar de Intendencia	CA	8 horas	Base	826	F1	\$117,600.00	\$7,200.00	\$6,000.00	\$21,600.00	\$3,600.00	\$2,400.00	\$10,800.00	\$16,300.00	\$1,700.00	\$1,700.00	\$4,900.00	\$0.00	\$193,800.00
1	Auxiliar de Intendencia	CA	8 horas	Base	826	F1	\$117,600.00	\$7,200.00	\$6,000.00	\$21,600.00	\$3,600.00	\$2,400.00	\$10,800.00	\$16,300.00	\$1,700.00	\$1,700.00	\$4,900.00	\$0.00	\$193,800.00
Total							\$19,498,800.00	\$890,400.00	\$679,200.00	\$3,436,800.00	\$601,200.00	\$417,600.00	\$948,000.00	\$2,705,900.00	\$892,000.00	\$271,800.00	\$80,200.00	\$74,600.00	\$30,496,500.00

NOTA:

Los montos estan redondeados a cientos

Todos los cálculos aquí presentados se realizaron con tablas de ISR 2024, UMA 2024 y Tabulador de Sueldos 2024 para Servidores Públicos, autorizado para este ejercicio y publicado en el POEJ 14 de diciembre de 2023.

OST: Oficina del Secretario Técnico

COST: Coordinación de la Oficina del Secretario Técnico

DPPP: Dirección de Prospectiva y Políticas Públicas

DTP: Dirección de Tecnologías y Plataformas

DCI: Dirección de Coordinación Interinstitucional

CA: Coordinación de Administración

CAJ: Coordinación de Asuntos Jurídicos

CFCI: Coordinación de Fomento a la Cultura de la Integridad

UT: Unidad de Transparencia

OIC: Órgano Interno de Control

Documento en proceso de firma

Presupuesto de Egresos 2024

Capítulo 1000 Contratos de Prestadores de Servicios (Honorarios asimilados a salario)

Número de contratos conforme Techo presupuestal notificado 2024	Costo mensual por contrato	Costo anual por contrato	Total Anual 2024
10 contratos			
6	\$26,000.00	\$312,000.00	\$1,872,000.00
1	\$23,400.00	\$280,800.00	\$280,800.00
3	\$21,000.00	\$252,000.00	\$756,000.00
			\$2,908,800.00

No.	ACTIVIDAD	COSTO MENSUAL
1	Apoyar en el desarrollo de los diferentes instrumentos de prospectiva para el ejercicio fiscal 2024.	\$21,000.00
2	Apoyar en la elaboración de contenidos multimedia para formación continua.	\$26,000.00
3	Apoyar en la organización, selección y actualización de contenidos digitales de los sistemas de comunicación.	\$26,000.00
4	Apoyar en las actividades y acciones de logística de los eventos protocolarios en los que participe la Secretaría Ejecutiva.	\$26,000.00
5	Apoyar en la organización y actualización de los contenidos que deben publicarse en el portal de transparencia.	\$21,000.00
6	Apoyar en el análisis, organización y sistematización de información para la generación de variables e indicadores.	\$26,000.00
7	Apoyar en el desarrollo de estrategias para la comunicación y difusión de la PEAJAL.	\$26,000.00
8	Apoyar en la organización y sistematización de la información administrativa.	\$26,000.00
9	Apoyar en el desarrollo de estrategias para la comunicación del Comité de Participación Social.	\$23,400.00
10	Apoyar en el análisis, organización y sistematización de información para los trabajos que desarrolle el Comité de Participación Social.	\$21,000.00

**Presupuesto de Egresos 2024, conforme a lo publicado en el POE
Capítulo 2000 por partida específica**

Capítulo 2000	2024 Presupuesto Necesario
MATERIALES Y SUMINISTROS	\$259,000.00

Partida		Monto
2111	ÚTILES Y EQUIPOS MENORES DE OFICINA	\$31,900.00
2141	MATERIALES, ÚTILES Y EQUIPOS MENORES DE TECNOLOGÍAS DE LA INFORMACIÓN Y COMUNICACIONES	\$7,200.00
2151	MATERIAL IMPRESO E INFORMACIÓN DIGITAL	\$16,500.00
2161	MATERIAL DE LIMPIEZA	\$33,000.00
2214	PRODUCTOS ALIMENTICIOS PARA EL PERSONAL EN LAS INSTALACIONES DE LAS DEPENDENCIAS Y ENTIDADES	\$66,600.00
2231	UTENSILIOS PARA EL SERVICIO DE ALIMENTACIÓN	\$4,500.00
2461	MATERIAL ELÉCTRICO Y ELECTRÓNICO	\$6,100.00
2481	MATERIALES COMPLEMENTARIOS	\$10,400.00
2491	OTROS MATERIALES Y ARTÍCULOS DE CONSTRUCCIÓN Y REPARACIÓN	\$6,200.00
2531	MEDICINAS Y PRODUCTOS FARMACÉUTICOS	\$1,000.00
2541	MATERIALES, ACCESORIOS Y SUMINISTROS MÉDICOS	\$1,000.00
2613	COMBUSTIBLES, LUBRICANTES Y ADITIVOS PARA VEHÍCULOS ASIGNADOS A SERVIDORES PÚBLICOS	\$37,500.00
2911	HERRAMIENTAS MENORES	\$6,000.00
2941	REFACCIONES Y ACCESORIOS MENORES PARA EQUIPO DE CÓMPUTO Y TELECOMUNICACIONES	\$18,100.00
2961	REFACCIONES Y ACCESORIOS MENORES DE EQUIPO DE TRANSPORTE	\$13,000.00
TOTAL		\$259,000.00

**Presupuesto de Egresos 2024, conforme a lo publicado en el POE
Capítulo 3000 por partida específica**

Capítulo 3000	2024 Presupuesto Necesario
SERVICIOS GENERALES	\$3,855,500.00

Partida		Monto
3111	SERVICIO DE ENERGÍA ELÉCTRICA	\$130,000.00
3131	SERVICIO DE AGUA	\$15,000.00
3141	SERVICIO TELEFÓNICO TRADICIONAL	\$117,000.00
3171	SERVICIOS DE ACCESO DE INTERNET, REDES Y PROCESAMIENTO DE INFORMACIÓN	\$50,000.00
3181	SERVICIO POSTAL	\$2,500.00
3221	ARRENDAMIENTO DE EDIFICIOS	\$1,806,880.00
3231	ARRENDAMIENTO DE MOBILIARIO Y EQUIPO DE ADMINISTRACIÓN, EDUCACIONAL Y RECREATIVO	\$96,000.00
3311	SERVICIOS LEGALES, DE CONTABILIDAD, AUDITORÍA Y RELACIONADOS	\$50,000.00
3331	SERVICIOS DE CONSULTORÍA ADMINISTRATIVA E INFORMÁTICA	\$868,400.00
3362	SERVICIOS DE IMPRESIÓN DE DOCUMENTOS Y PAPELERÍA OFICIAL	\$4,800.00
3363	SERVICIOS DE IMPRESIÓN DE MATERIAL INFORMATIVO DERIVADO DE LA OPERACIÓN Y ADMINISTRACIÓN	\$8,000.00
3381	SERVICIOS DE VIGILANCIA	\$396,000.00

**Presupuesto de Egresos 2024, conforme a lo publicado en el POE
Capítulo 3000 por partida específica**

Capítulo 3000		2024 Presupuesto Necesario
SERVICIOS GENERALES		\$3,855,500.00
Partida		Monto
3411	SERVICIOS FINANCIEROS Y BANCARIOS	\$300.00
3451	SEGURO BIENES PATRIMONIALES	\$56,500.00
3531	INSTALACIÓN, REPARACIÓN Y MANTENIMIENTO DE EQUIPO DE CÓMPUTO Y TECNOLOGÍAS DE LA INFORMACIÓN	\$76,120.00
3551	MANTENIMIENTO Y CONSERVACIÓN DE VEHÍCULOS TERRESTRES, AÉREOS, MARÍTIMOS, LACUSTRES Y FLUVIALES	\$26,000.00
3571	INSTALACIÓN, REPARACIÓN Y MANTENIMIENTO DE MAQUINARIA Y OTROS EQUIPOS	\$17,400.00
3591	SERVICIOS DE JARDINERÍA Y FUMIGACIÓN	\$4,000.00
3661	SERVICIO DE CREACIÓN Y DIFUSIÓN DE CONTENIDO EXCLUSIVAMENTE A TRAVÉS DE INTERNET	\$8,000.00
3711	PASAJES AÉREOS NACIONALES	\$35,000.00
3712	PASAJES AÉREOS INTERNACIONALES	\$0.00
3751	VIÁTICOS EN EL PAÍS	\$35,000.00
3761	VIÁTICOS EN EL EXTRANJERO	\$0.00
3791	OTROS SERVICIOS DE TRASLADO Y HOSPEDAJE	\$12,500.00

Presupuesto de Egresos 2024, conforme a lo publicado en el POE
Capítulo 3000 por partida específica

Capítulo 3000		2024 Presupuesto Necesario
SERVICIOS GENERALES		\$3,855,500.00
Partida		Monto
3821	GASTOS DE ORDEN SOCIAL	\$5,000.00
3921	OTROS IMPUESTOS Y DERECHOS	\$10,000.00
3951	PENAS, MULTAS, ACCESORIOS Y ACTUALIZACIONES	\$5,000.00
3995	OTROS SERVICIOS GENERALES	\$100.00
3996	OTROS SERVICIOS INTEGRALES	\$20,000.00
TOTAL		\$3,855,500.00



Presupuesto de Egresos 2024, conforme a lo publicado en el POE
Capítulo 5000 por partida específica

Capítulo 5000	2024 Presupuesto Necesario
BIENES MUEBLES, INMUEBLES E INTANGIBLES.	\$495,100.00

Partida		Monto
5211	Equipos y aparatos audiovisuales	\$2,500.00
5971	Licencias Informáticas e Intelectuales	\$492,600.00
TOTAL		\$495,100.00

Documento en
proceso de firma

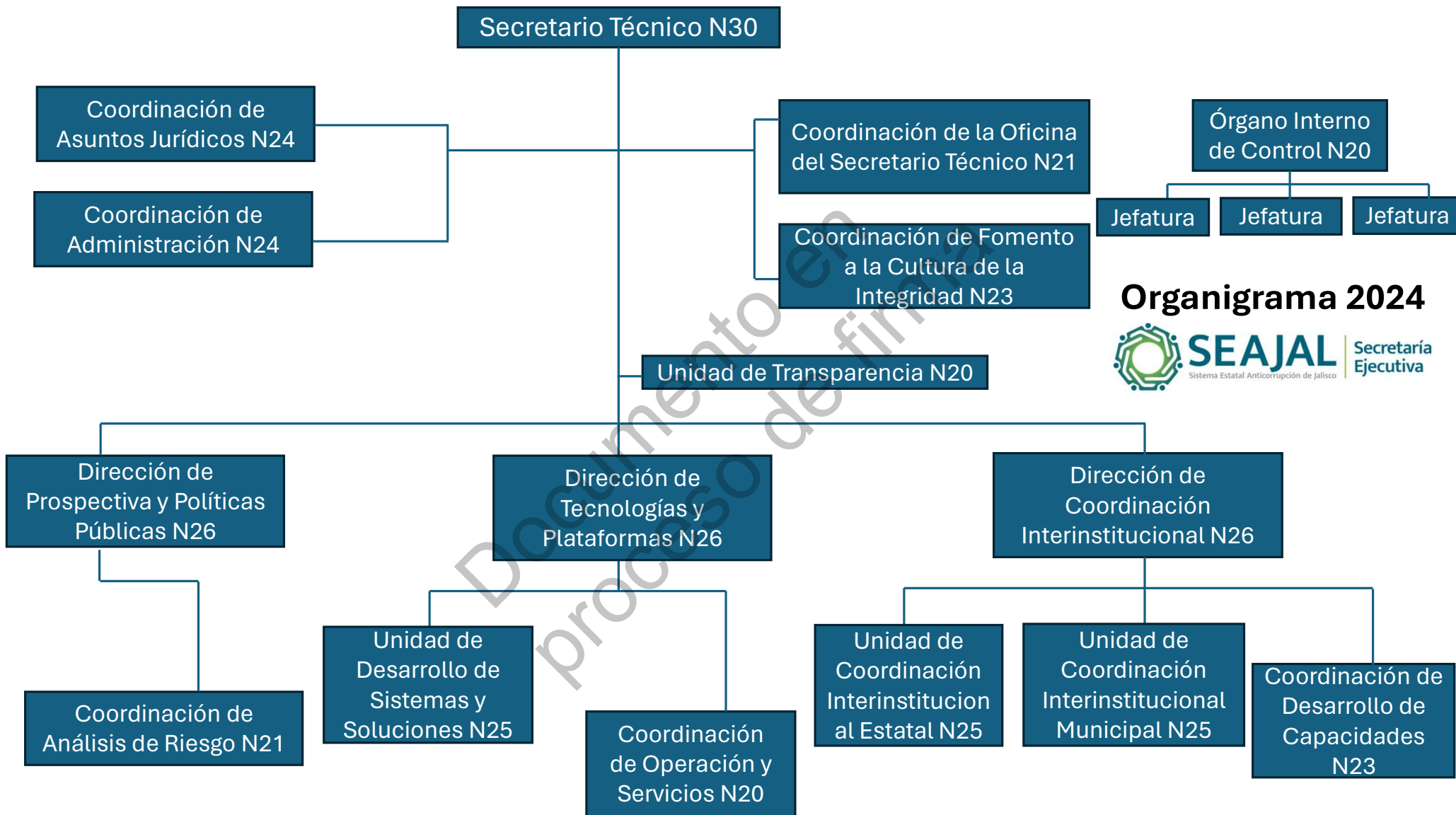

Organigrama 2024



Secretaría Ejecutiva del Sistema Estatal Anticorrupción de Jalisco	Ingreso Estimado
Ingresos para el Ejercicio Fiscal 2024	
Total	44,694,540
Impuestos	0
Impuestos Sobre los Ingresos	0
Impuestos Sobre el Patrimonio	0
Impuestos Sobre la Producción, el Consumo y las Transacciones	0
Impuestos al Comercio Exterior	0
Impuestos Sobre Nóminas y Asimilables	0
Impuestos Ecológicos	0
Accesorios de Impuestos	0
Otros Impuestos	0
Impuestos no Comprendidos en la Ley de Ingresos Vigente, Causados en Ejercicios Fiscales Anteriores Pendientes de Liquidación o Pago	0
Cuotas y Aportaciones de Seguridad Social	0
Aportaciones para Fondos de Vivienda	0
Cuotas para la Seguridad Social	0
Cuotas de Ahorro para el Retiro	0
Otras Cuotas y Aportaciones para la Seguridad Social	0
Accesorios de Cuotas y Aportaciones de Seguridad Social	0
Contribuciones de Mejoras	0
Contribuciones de Mejoras por Obras Públicas	0
Contribuciones de Mejoras no Comprendidas en la Ley de Ingresos Vigente, Causadas en Ejercicios Fiscales Anteriores Pendientes de Liquidación o Pago	0
Derechos	0
Derechos por el Uso, Goce, Aprovechamiento o Explotación de Bienes de Dominio Público	0
Derechos a los Hidrocarburos (Derogado)	0
Derechos por Prestación de Servicios	0
Otros Derechos	0
Accesorios de Derechos	0
Derechos no Comprendidos en la Ley de Ingresos Vigente, Causados en Ejercicios Fiscales Anteriores Pendientes de Liquidación o Pago	0
Productos	0
Productos	0
Productos de Capital (Derogado)	0
Productos no Comprendidos en la Ley de Ingresos Vigente, Causados en Ejercicios Fiscales Anteriores Pendientes de Liquidación o Pago	0
Aprovechamientos	0
Aprovechamientos	0
Aprovechamientos Patrimoniales	0
Accesorios de Aprovechamientos	0
Aprovechamientos no Comprendidos en la Ley de Ingresos Vigente, Causados en Ejercicios Fiscales Anteriores Pendientes de Liquidación o Pago	0
Ingresos por Venta de Bienes, Prestación de Servicios y Otros Ingresos	0
Ingresos por Venta de Bienes y Prestación de Servicios de Instituciones Públicas de Seguridad Social	0
Ingresos por Venta de Bienes y Prestación de Servicios de Empresas Productivas del Estado	0
Ingresos por Venta de Bienes y Prestación de Servicios de Entidades Paraestatales y Fideicomisos No Empresariales y No Financieros	0
Ingresos por Venta de Bienes y Prestación de Servicios de Entidades Paraestatales Empresariales No Financieras con Participación Estatal Mayoritaria	0
Ingresos por Venta de Bienes y Prestación de Servicios de Entidades Paraestatales Empresariales Financieras Monetarias con Participación Estatal Mayoritaria	0

Ingresos por Venta de Bienes y Prestación de Servicios de Entidades Paraestatales Empresariales Financieras No Monetarias con Participación Estatal Mayoritaria	0
Ingresos por Venta de Bienes y Prestación de Servicios de Fideicomisos Financieros Públicos con Participación Estatal Mayoritaria	0
Ingresos por Venta de Bienes y Prestación de Servicios de los Poderes Legislativo y Judicial, y de los Órganos Autónomos	0
Otros Ingresos	0
Participaciones, Aportaciones, Convenios, Incentivos Derivados de la Colaboración Fiscal y Fondos Distintos de Aportaciones	0
Participaciones	0
Aportaciones	0
Convenios	0
Incentivos Derivados de la Colaboración Fiscal	0
Fondos Distintos de Aportaciones	0
Transferencias, Asignaciones, Subsidios y Subvenciones, y Pensiones y Jubilaciones	44,694,540
Transferencias y Asignaciones*	44,694,540
Transferencias al Resto del Sector Público (Derogado)	0
Subsidios y Subvenciones	0
Ayudas Sociales (Derogado)	0
Pensiones y Jubilaciones	0
Transferencias a Fideicomisos, Mandatos y Análogos (Derogado)	0
Transferencias del Fondo Mexicano del Petróleo para la Estabilización y el Desarrollo	0
Ingresos Derivados de Financiamientos	0
Endeudamiento Interno	0
Endeudamiento Externo	0
Financiamiento Interno	0

* En el presente formato se considera al Comité de Participación Social, toda vez que se reciben y administran los recursos públicos del mismo.

Secretaría Ejecutiva del Sistema Estatal Anticorrupción de Jalisco
Clasificación por Objeto del Gasto (Capítulo y Concepto)
Del 1 de enero al 31 de diciembre de 2024

Concepto	Aprobado
Servicios Personales	33,929,865
Remuneraciones al Personal de Carácter Permanente	19,498,800
Remuneraciones al Personal de Carácter Transitorio	2,908,800
Remuneraciones Adicionales y Especiales	3,944,300
Seguridad Social	5,568,600
Otras Prestaciones Sociales y Económicas	144,000
Previsiones	215,565
Pago de Estímulos a Servidores Públicos	1,649,800
Materiales y Suministros	259,000
Materiales de Administración, Emisión de Documentos y Artículos Oficiales	88,600
Alimentos y Utensilios	71,100
Materias Primas y Materiales de Producción y Comercialización	0
Materiales y Artículos de Construcción y de Reparación	22,700
Productos Químicos, Farmacéuticos y de Laboratorio	2,000
Combustibles, Lubricantes y Aditivos	37,500
Vestuario, Blancos, Prendas de Protección y Artículos Deportivos	0
Materiales y Suministros Para Seguridad	0
Herramientas, Refacciones y Accesorios Menores	37,100
Servicios Generales	10,010,575
Servicios Básicos	314,500
Servicios de Arrendamiento	1,902,880
Servicios Profesionales, Científicos, Técnicos y Otros Servicios*	7,482,275
Servicios Financieros, Bancarios y Comerciales	56,800
Servicios de Instalación, Reparación, Mantenimiento y Conservación	123,520
Servicios de Comunicación Social y Publicidad	8,000
Servicios de Traslado y Viáticos	82,500
Servicios Oficiales	5,000
Otros Servicios Generales	35,100
Transferencias, Asignaciones, Subsidios y Otras Ayudas	0
Transferencias Internas y Asignaciones al Sector Público	0
Transferencias al Resto del Sector Público	0
Subsidios y Subvenciones	0
Ayudas Sociales	0
Pensiones y Jubilaciones	0
Transferencias a Fideicomisos, Mandatos y Otros Análogos	0
Transferencias a la Seguridad Social	0
Donativos	0
Transferencias al Exterior	0
Bienes Muebles, Inmuebles e Intangibles	495,100
Mobiliario y Equipo de Administración	0
Mobiliario y Equipo Educativo y Recreativo	2,500
Equipo e Instrumental Médico y de Laboratorio	0
Vehículos y Equipo de Transporte	0

Secretaría Ejecutiva del Sistema Estatal Anticorrupción de Jalisco
Clasificación por Objeto del Gasto (Capítulo y Concepto)
Del 1 de enero al 31 de diciembre de 2024

Concepto	Aprobado
Equipo de Defensa y Seguridad	0
Maquinaria, Otros Equipos y Herramientas	0
Activos Biológicos	0
Bienes Inmuebles	0
Activos Intangibles	492,600
Inversión Pública	0
Obra Pública en Bienes de Dominio Público	
Obra Pública en Bienes Propios	
Proyectos Productivos y Acciones de Fomento	
Inversiones Financieras y Otras Provisiones	0
Inversiones Para el Fomento de Actividades Productivas	
Acciones y Participaciones de Capital	
Compra de Títulos y Valores	
Concesión de Préstamos	
Inversiones en Fideicomisos, Mandatos y Otros Análogos	
Otras Inversiones Financieras	
Provisiones para Contingencias y Otras Erogaciones Especiales	
Participaciones y Aportaciones	0
Participaciones	
Aportaciones	
Convenios	
Deuda Pública	0
Amortización de la Deuda Pública	
Intereses de la Deuda Pública	
Comisiones de la Deuda Pública	
Gastos de la Deuda Pública	
Costo por Coberturas	
Apoyos Financieros	
Adeudos de Ejercicios Fiscales Anteriores (Adefas)	
Total del Gasto	44,694,540

* En el presente clasificador se considera al Comité de Participación Social, toda vez que se reciben y administran los recursos públicos del mismo.

Estado Analítico del Ejercicio del Presupuesto de Egresos
Clasificación Administrativa
Del 1 de enero al 31 de diciembre de 2024

Concepto	Aprobado
Oficina del Secretario Técnico	4,474,800
Dirección de Tecnologías y Plataformas	5,829,520
Dirección de Prospectiva y Políticas Públicas	4,702,400
Dirección de Coordinación Interinstitucional	6,185,700
Coordinación de Fomento a la Cultura de la Integridad	2,607,500
Coordinación de Administración	9,067,545
Coordinación de Asuntos Jurídicos	2,137,400
Unidad de Transparencia	1,406,800
Órgano Interno de Control	2,127,800
Comité de Participación Social *	6,155,075
Total del Gasto	44,694,540

* En el presente clasificador se considera al Comité de Participación Social, toda vez que se reciben y administran los recursos públicos del mismo.

Documento en proceso de firma

Secretaría Ejecutiva del Sistema Estatal Anticorrupción de Jalisco
Clasificación Económica (por Tipo de Gasto)
Del 1 de enero al 31 de diciembre de 2024

Concepto	Aprobado
Gasto Corriente*	44,199,440
Gasto de Capital	495,100
Amortización de la Deuda y Disminución de Pasivos	0
Pensiones y Jubilaciones	0
Participaciones	0
Total del Gasto	44,694,540

* En el presente clasificador se considera al Comité de Participación Social, toda vez que se reciben y administran los recursos públicos del mismo.

Secretaría Ejecutiva del Sistema Estatal Anticorrupción de Jalisco
Clasificación Funcional (Finalidad y Función)
Del 1 de enero al 31 de diciembre 2024

Concepto	Aprobado
Gobierno	44,694,540
Legislación	0
Justicia	0
Coordinación de la Política de Gobierno*	44,694,540
Relaciones Exteriores	0
Asuntos Financieros y Hacendarios	0
Seguridad Nacional	0
Asuntos de Orden Público y de Seguridad Interior	0
Otros Servicios Generales	0
Desarrollo Social	0
Protección Ambiental	0
Vivienda y Servicios a la Comunidad	0
Salud	0
Recreación, Cultura y Otras Manifestaciones Sociales	0
Educación	0
Protección Social	0
Otros Asuntos Sociales	0
Desarrollo Económico	0
Asuntos Económicos, Comerciales y Laborales en General	0
Agropecuaria, Silvicultura, Pesca y Caza	0
Combustibles y Energía	0
Minería, Manufacturas y Construcción	0
Transporte	0
Comunicaciones	0
Turismo	0
Ciencia, Tecnología e Innovación	0
Otras Industrias y Otros Asuntos Económicos	0
Otras no Clasificadas en Funciones Anteriores	0
Transacciones de la Deuda Pública / Costo Financiero de la Deuda	0
Transferencias, Participaciones y Aportaciones entre Diferentes Niveles y Ordenes de Gobierno	0
Saneamiento del Sistema Financiero	0
Adeudos de Ejercicios Fiscales Anteriores	0
Total del Gasto	44,694,540

* En el presente clasificador se considera al Comité de Participación Social, toda vez que se reciben y administran los recursos públicos del mismo.

Secretaría Ejecutiva del Sistema Estatal Anticorrupción de Jalisco
Gasto por Categoría Programática
Del 1 de enero al 31 de diciembre 2024

Concepto	Aprobado
Programas	44,694,540
Subsidios: Sector Social y Privado o Entidades Federativas y Municipios	0
Sujetos a Reglas de Operación	0
Otros Subsidios	0
Desempeño de las Funciones	28,318,875
Prestación de Servicios Públicos	0
Provisión de Bienes Públicos	0
Planeación, seguimiento y evaluación de políticas públicas	0
Promoción y fomento	0
Regulación y supervisión*	28,318,875
Funciones de las Fuerzas Armadas (Únicamente Gobierno Federal)	0
Específicos	0
Proyectos de Inversión	0
Administrativos y de Apoyo	16,375,665
Apoyo al proceso presupuestario y para mejorar la eficiencia institucional	16,375,665
Apoyo a la función pública y al mejoramiento de la gestión	0
Operaciones ajenas	0
Compromisos	0
Obligaciones de cumplimiento de resolución jurisdiccional	0
Desastres Naturales	0
Obligaciones	0
Pensiones y jubilaciones	0
Aportaciones a la seguridad social	0
Aportaciones a fondos de estabilización	0
Aportaciones a fondos de inversión y reestructura de pensiones	0
Programas de Gasto Federalizado (Gobierno Federal)	0
Gasto Federalizado	0
Participaciones a entidades federativas y municipios	0
Costo financiero, deuda o apoyos a deudores y ahorradores de la banca	0
Adeudos de ejercicios fiscales anteriores	0
Total del Gasto	44,694,540

* En el presente clasificador se considera al Comité de Participación Social, toda vez que se reciben y administran los recursos públicos del mismo.